

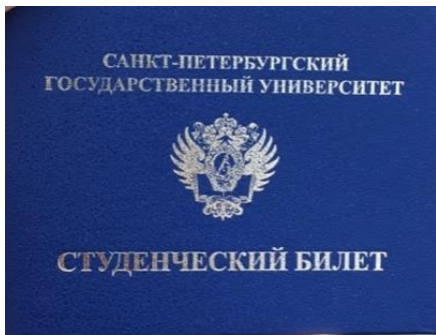

俄羅斯學生證



彼大學生證，每次進校區都需要嗶學生證

學生證在國內非常好用，不僅去馬林斯基劇院可以用學生證買到打折的票，搭電力火車進市區可以5折，去各大教堂或皇宮票價也有很大的折扣，例如：聖以薩教堂原價250盧布，俄國學生價只要50盧布，比國際學生證ISIC更好用。

GSOM 學士班校區



Mikhailovskaya Dacha Campus: (Михайловская дача)

這是2015年新啟用的校區，所有設備幾乎是全新，GSOM學士班課程都在這邊。學校裡面的宿舍正在蓋(之後學士班交換生好像會住這邊)。有一棟學生活動中心，裡面有學生餐廳。教學樓裡面也有一個小吃部，會是買早餐或是中餐的好去處。



進去室內一定需要將大外套寄放在這邊，會有一個阿姨幫你保管外套。

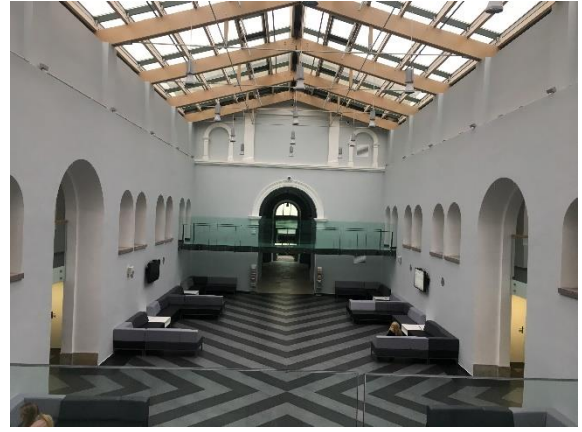

教學樓大廳



興建中的學生宿舍



教室內部

■ 電信方案推薦

Тарифы

Мой тариф | Доступные

Smart Забугорице

7 ГБ интернета в неделю
БЕЗЛИМИТНЫЕ звонки на МТС России
за 175 рублей в неделю
Пакеты минут и интернета действуют по России и в популярных странах мира
Пакеты минут, SMS и интернета сохраняются
Спутниковое ТВ МТС без абонентской платы

175 Р
абонентская плата в неделю

俄羅斯三大電信商MTC、Tele 2、Beeline，其中推薦MTC的這個方案 Smart Забугорице，這個方案是每個禮拜175盧布，包含350分鐘的電話、網內互打免費、7GB的網路，最棒的是用社群媒體不算在流量內(FB,IG,VK等)，沒用完可以累積到下週(最多到14GB)。